

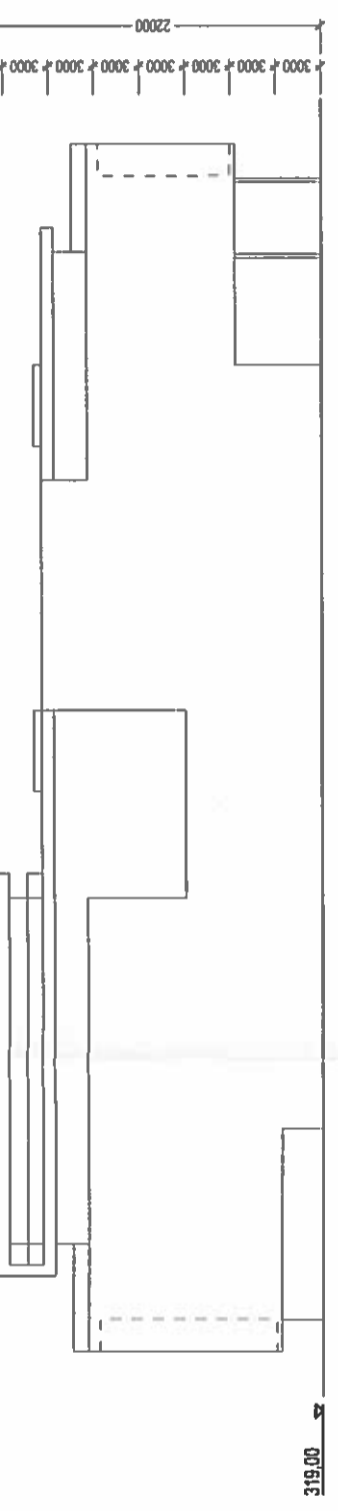

# stavba: OBÝTNÁ ZÓNA POVRAZY

investor: eM&M s.r.o.  
Digital Park II, Einsleinova 25  
851 01 Bratislava  
lokality: Košice II, Košice - KVP, ul. Jána Pavla II.  
k.ú. Grunt, parc. č. 1624 / 544



POHĽAD SEVERNÝ

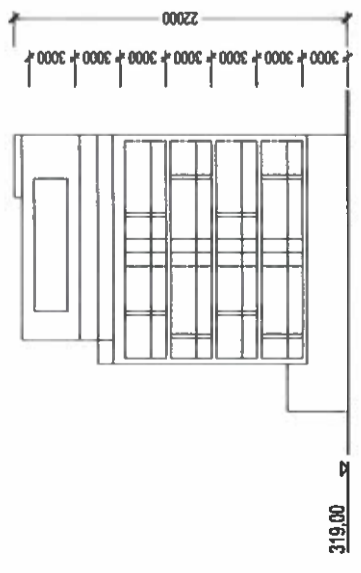

POHĽAD VÝCHODNÝ

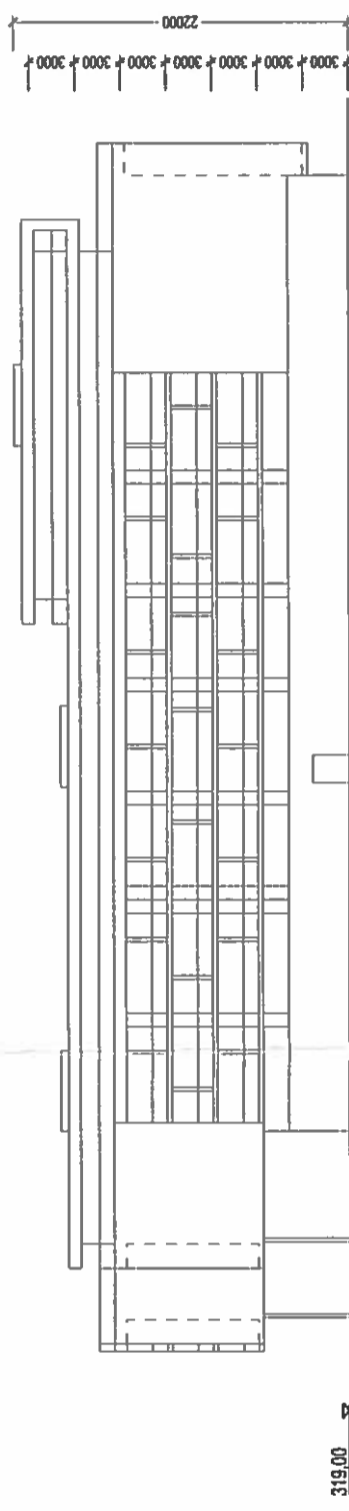

POHĽAD JUŽNÝ

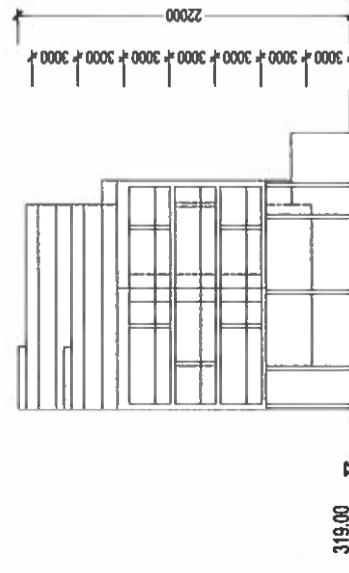

POHĽAD ZÁPADNÝ

autori: Ing. Mgr. art. Pavol Šimko  
Ing. Mgr. art. Jaroslav Kráľ  
spoluautor: Miro Grega  
Ing. arch. Lukáš Vasíl  
hl. inžinier projektu: Ing. Mgr. art. Pavol Šimko  
adf s.r.o., moyzesova 46, 040 01 košice, slovak rep.  
m / info@adf.sk, t: +421 55 62 232 21

Toto projekčná dokumentácia je duševným majetkom spoločnosti adf s.r.o. Akékoľvek rozmnožovanie jej časti, celku alebo riešenia tretími osobami je povolené len s písomným súhlasom manažmentu spoločnosti. Subject to law this document is a company secret and it may not be reproduced, or made public, as a whole or in parts by any person to other parties, or to competitors without specific written authorization of the management of adf s.r.o.

objednávateľ: ENTO, spol. s r.o. Košice  
Jesenského 6, 040 01 Košice



vypracoval: Miro Grega  
Ing. arch. Lukáš Vasíl  
zodpovedný projektant: Ing. Mgr. art. Pavol Šimko  
adf s.r.o., moyzesová 46, 040 01 košice  
info@adf.sk, 00421 55 62 232 21

štupen: DUR  
obsah: OBJEKT\_C  
POHLADY

format:	2 x A4
mierka:	1:500
datum:	25.02.2016
archívne číslo:	1412.04.18. / 0.