



# stavba: **OBYTNÁ ZÓNA POVRAZY**

investor:  
**eMEm s.r.o.**  
Digital Park II, Einsteinova 25  
851 01 Bratislava

lokality:  
Košice II, Košice - KVP, ul. Jána Pavla II.  
k.ú. Grunt, parc. č. 1624 / 544

autori:  
Ing. Mgr. art. Pavol Šimko  
Ing. Mgr. art. Jaroslav Kral

spoluautori:  
Miro Grega  
Ing. arch. Lukáš Vasil

hl. inžinier projektu:  
Ing. Mgr. art. Pavol Šimko

adf s.r.o.,  
moyzavova 46, 040 01 košice, slovak rep.  
m / info@adf.sk, t / +421 55 62 232 21

Toto projekčná dokumentácia je dôverným majetkom spoločnosti adf s.r.o. Akékoľvek rozmazovanie jej časti, celku alebo neresena írejmí osobami je povolené len s písomným súhlasom managementu spoločnosti. Subject to law this document is a company secret and it may not be reproduced, or made public, as a whole or in parts by any person to other parties, or to competitors without specific written authorization of the management of adf s.r.o.

objednávatel:  
**ENTO, spol. s r.o. Košice**  
Jesenského 6, 040 01 Košice



vypracovaný a  
Miro Grega  
Ing. arch. Lukáš Vasil  
zodpovedný projektant  
Ing. Mgr. art. Pavol Šimko  
1392 AR  
adf s.r.o., moyzavova 46, 040 01 košice  
info@adf.sk, 00421 55 62 232 21

štápeň:  
**DÚR**

obsah:  
**URBANISTICKÉ REZY  
VO VZŤAHU KU KLAŠTORU**

formát	2 x A4
mierka	1:1000
datum	25.02.2016
archívne č.	č. vykr.: rev.:
	<b>1412.04.26. / 0.</b>

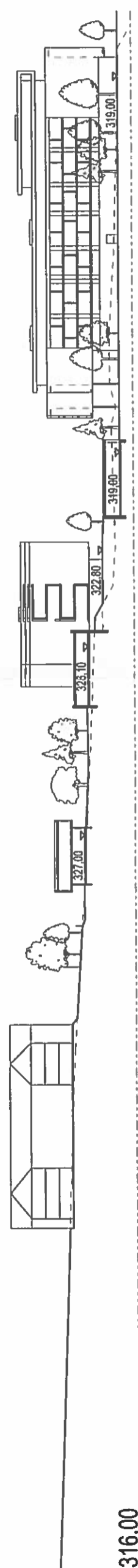

**316.00**  
REZ A-A

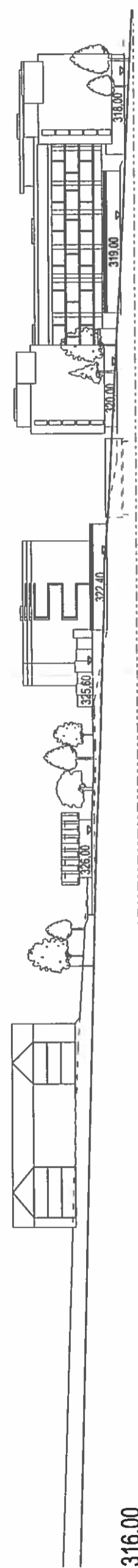

**316.00**  
REZ B-B